

COLUMNA DE ACERO

Marzo de 2022

Panorama de la economía
Precios internacionales
Importaciones
Actualidad

El Índice de Confianza del Consumidor (ICC) En Feb-22 se ubicó en **-17,5%** vs Ene-22 **-13,5%**, representa un aumento de 4,0 pps frente al mes anterior.

Factores que explican la caída. La llegada de la variante ómicron generando incertidumbre y el aumento de la inflación cerrando en dic-21 5,6%, Más aún con una inflación de alimentos que están en niveles del 20%.

La disposición a comprar vivienda en **Feb-22** se ubicó en **-15,0%** representa una disminución de **6,0 pps** frente al mes anterior, Por ciudades aumentó en Cali (9,6 pps); mientras que disminuyó en Bucaramanga (32,0 pps), Barranquilla (16,6 pps), Medellín (13,3 pps) y Bogotá (4,9 pps) relativo a lo observado en enero de 2022.

En **Feb-21**, el **Índice de Confianza Industrial (ICI)** se ubicó en **15,5%**, representa un incremento de 2,8 pps, frente al mes anterior (**12,7%**), En términos anuales, el incremento en la confianza industrial estuvo relacionado con un aumento de 11,5 pps y 5,1 pps en el volumen actual de pedidos.



Índice de confianza del consumidor Índice de confianza industrial

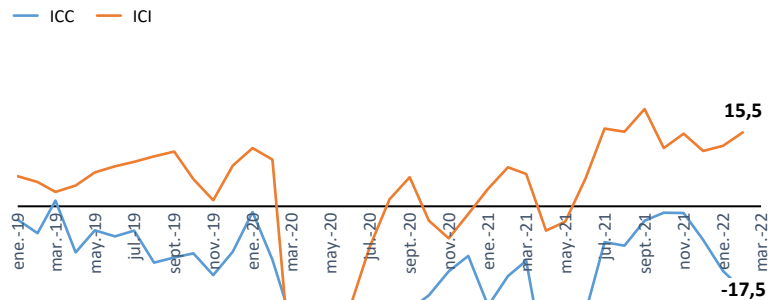

Fuente: Fedesarrollo

PIB 2021
10,6%
Fedesarrollo

PIB (e) 2022
4,5%
FMI

Inflación 2021
5,6%
Dane

Dólar 2021
\$3.693
Superfinanciera

Dólar (e) II TRIM- 2022
\$3.900
Bloomberg Median

Dólar Mar 2021
\$3.812
Superfinanciera

**Síguenos en nuestras
redes sociales:**



@Acerias PazdelRío



@AceriasPazdelRío



@PazdelRíoSA



PazdelRío

Precios Petróleo vs TRM

Evolución últimos 4 años

— TRM — precios petroleo

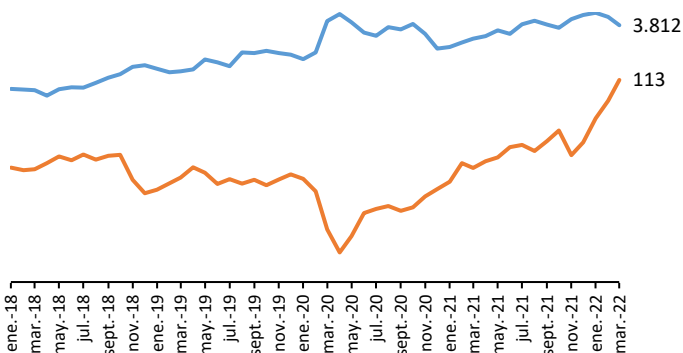

Fuente: Banco de la República y Superfinanciera. Cálculos APDR
*Ultimo dato de petróleo WTI: a 28 de Marzo-2022 Futuros LR
**Ultimo dato de TRM: a 28 de Marzo-2022 . Superfinanciera

Cifras Enero-Diciembre

Año Corrido	WTI USD/barril (promedio)	TRM (promedio)
2020	40,11	3,693
2021	71,49	3,742
VAR	78,2%	1,3%

Cifras Enero- Marzo

Ene-Mar	WTI USD/barril (promedio)	TRM (promedio)
2021	61,9	3,553
2022	101,6	3,916
VAR	64,2%	10,2%

▪ Según analistas, la cotización del dólar tocará los \$3.797 en promedio esta semana

▪ El mercado continúa atento a la situación ente Rusia y Ucrania, así como a los titulares sobre el avance de ataques por parte del Kremlin y ante una posible amenaza nuclear

▪ El barril de petróleo WTI llegó a US\$113 después de informes que señalaban que un proyectil golpeó un sitio de Saudi Aramco. Los hutíes de Yemen dijeron que estaban detrás del ataque

Precios Internacionales de Barras Corrugadas

FOB Usd/ton

— TURQUÍA — MAR NEGRO — CHINA

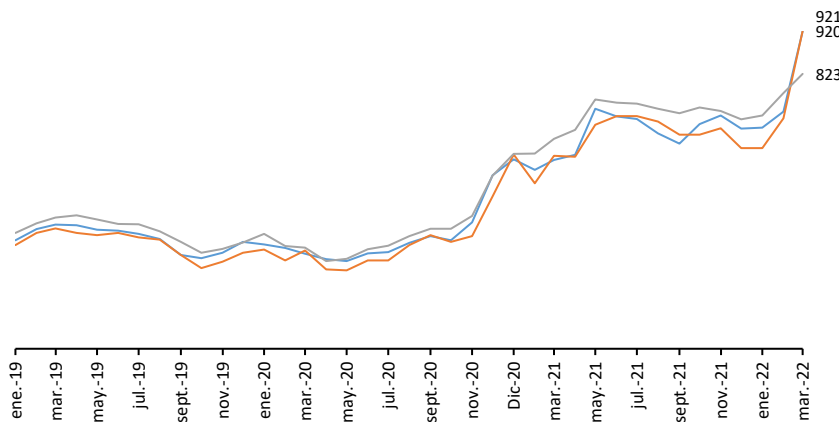

Fuente: Platts

En enero de 2022 se licenciaron 1.693.704 m² para construcción, 371.607 m² más que en el mismo mes del año anterior (1.322.097 m²), lo que significó un aumento de 28,1% en el área licenciada

En enero de 2022 se licenciaron **1.693.704 m²** para construcción, **371.607 m²** más que en el mismo mes del año anterior (**1.322.097 m²**), lo que significó un aumento de **28,1%** en el área licenciada. Este resultado se explica por el incremento de 145,0% en el área aprobada para los destinos no habitacionales y el aumento de 11,6% para vivienda.

En el periodo **febrero 2021 – enero 2022** se licenciaron para edificación **21.929.751 m²**, mientras que en el periodo **febrero 2020 – enero 2021** fueron **16.374.858 m²**, lo que representó un aumento de 33,9%. Este resultado está explicado por el aumento del área aprobada de 34,8% para vivienda y de 30,3% para los destinos no habitacionales.

El área aprobada en **enero de 2022 (1.693.704 m²)** fue inferior en **724.143 m²** al área aprobada en diciembre del año **2021 (2.417.847 m²)**, lo que significó una variación de -29,9% en el período de análisis, explicado por la disminución de 34,6% en el destino residencial y de 9,0% en los destinos no residenciales.

(ELIC) Estadísticas de Licencias de Construcción

Área total licenciada (metros cuadrados) - 302 municipios (enero 2019 - enero 2022)

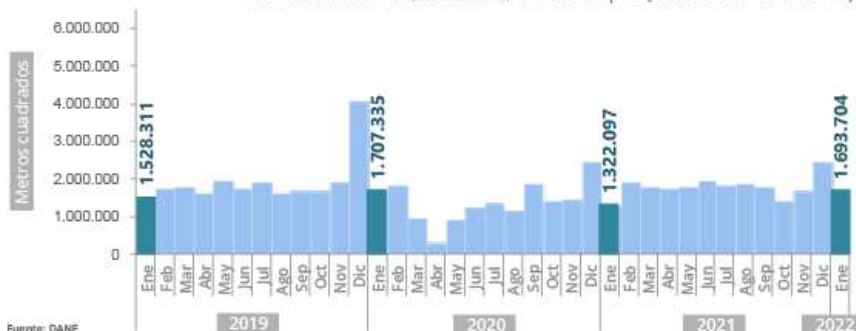

Fuente: DANE

Edición Especial

En la actualidad el mercado internacional enfrenta una altísima volatilidad y fuertes desequilibrios derivados del conflicto entre Rusia y Ucrania

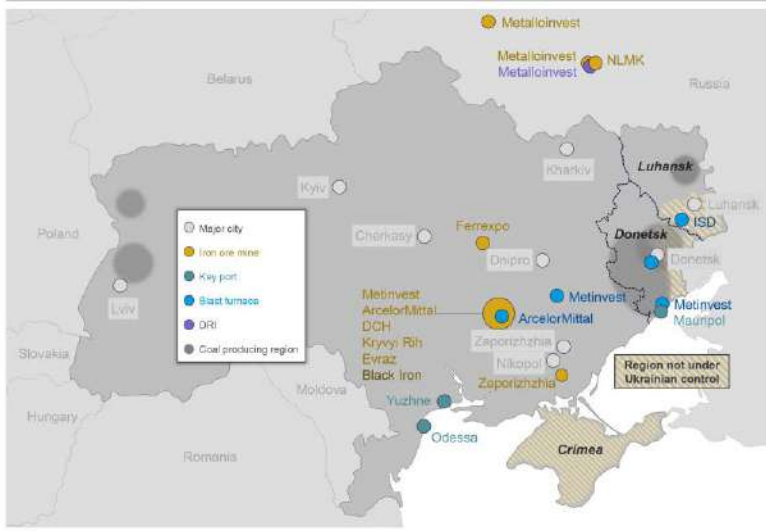

Ucrania

- #8 productor de arrabio
- #12 productor de acero
- #9 exportador de acero
- 13% mercado de exportación mundial de palanquillas
- 14% mercado de exportación mundial de planchones

Fuente: CRUGroup War in Ukraine: The impact on commodity markets | 2021 World Steel in Figures

En la actualidad el mercado internacional enfrenta una altísima volatilidad y fuertes desequilibrios derivados del conflicto entre Rusia y Ucrania



Rusia

- #4 productor de arrabio
- #5 productor de acero
- #7 comercializador de chatarra
- #2 exportador de acero
- 18% mercado de exportación mundial de palanquillas
- 31% mercado de exportación mundial de planchones

Fuente: CRUGroup War in Ukraine: The impact on commodity markets | 2021 World Steel in Figures

Edición Especial

Panorama entre Rusia y Ucrania

- o El **95%** de las importaciones de palanquilla que llegaron a Colombia de origen Rusia y Ucrania.
- o El **70%** de la palanquilla que entró en el último año fue para Ternium de las cuales el **26%** corresponde a Rusia y el **74%** a Ucrania
- o Principales proveedores de palanquilla son Mentinvest en Ucrania y Severstal en Rusia
- o El **33%** de las importaciones del último año de alambón se concentraron en Rusia y Ucrania. Siendo Rusia el segundo origen con mayor participación del total ingresado a Colombia corresponde al **25%**
- o Dentro de los principales proveedores de alambón se encuentra Arcelormittal y Metinvest

Importaciones de palanquilla Kton				
País de origen	2019	2020	2021	% Part 21
Ucrania	5	24	234	70%
Rusia	4	20	83	25%
Turquía	0	0	10	3%
Otros	76	43	5	2%

Importaciones de palanquilla Kton				
Importador	2019	2020	2021	% Part 21
Ternium	16	57	284	70%
GSR	0	10	31	25%
Gerdau	63	8	5	3%
Otros	6	3	20	2%

Importaciones de alambón Kton				
País de origen	2019	2020	2021	% Part 21
China	39	33	129	37%
Rusia	6	0	88	25%
México	104	88	50	14%
Ucrania	0	0	26	8%
Otros	119	82	55	16%

Importaciones de alambón Kton				
Importador	2019	2020	2021	% Part 21
Proalco	58,4	41,4	59,2	18%
Grupo GYJ	69,5	47,6	66,4	17%
Ca Mejia	18,8	23,7	31,3	9%
Otros	122	90	191	56%

Sabías qué...

A partir del 16 de marzo nuestro portal de clientes se renueva para agilizar todos los procesos

Ingresa a: <https://portaldecliente.pazdelrio.com.co/PortalDeClientes/>

Aquí te explicamos los nuevos servicios

Nuestro portal de clientes se renueva.
Encuentra información sobre:

-  Cartera corriente
-  Cartera vencida
-  Cartera total
-  Anticipos
-  Ruta para pagos PSE



Si tienes alguna duda e inquietud escríbenos a:
Karol.cepada@pazdelrio.com.co

COLUMNA DE **ACERO**

Marzo de 2022

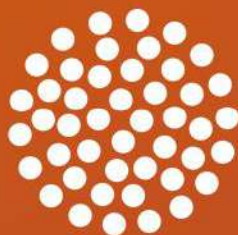

PazdelRío
ES COLOMBIA

“Este documento ha sido realizado por el área de Mercadeo de Acerías PazdelRío, S.A. de la Vicepresidencia Comercial. La información contenida en el mismo está basada en fuentes consideradas confiables con respecto al comportamiento de la economía y de los mercados financieros. Sin embargo, su precisión no está garantizada y no constituye propuesta o recomendación alguna por parte de Acerías Paz del Río, S.A, por lo cual la entidad no se hace responsable de interpretaciones o de distorsiones que del presente informe hagan terceras personas. El uso de la información y cifras contenidas es exclusiva responsabilidad de cada usuario”