



COLUMNA DE ACERO

Agosto de 2022

Panorama de la economía
Precios internacionales
Importaciones
Actualidad

El Índice de Confianza del Consumidor (ICC) En Ago-22 se ubicó en -2,4% vs Jul-22 -10,4%, representa una mejora de 8 pps frente al mes anterior.

Este comportamiento se da luego de que la incertidumbre sobre el panorama económico del país aumentara, principalmente, por el impacto que las reformas del nuevo Gobierno lleguen a tener en el crecimiento de la economía nacional, y, por otro lado, la depreciación de la moneda local con respecto al dólar.

La disposición a comprar vivienda en **Ago-22** se ubicó en **-29,1%** representa una mejora de 6,2 pps frente al mes anterior, Jul -35,3 .La disposición a comprar vivienda cayó en Bucaramanga (-26,2 pps) y en Bogotá (-2,9 pps), mientras que aumentó en Barranquilla (9,5 pps), Cali (19,6 pps) y Medellín (30,8 pps) relativo a lo observado en julio de 2022.

En **Jul-21**, el **Índice de Confianza Industrial (ICI) se ubicó en 30,7%**, lo que representa una caída de 3,0 puntos porcentuales (pps) frente al mes anterior. La disminución de la confianza se explicó, principalmente, por un aumento de 8,9 pps en el nivel de existencias de las empresas del sector.



Índice de confianza del consumidor Índice de confianza industrial

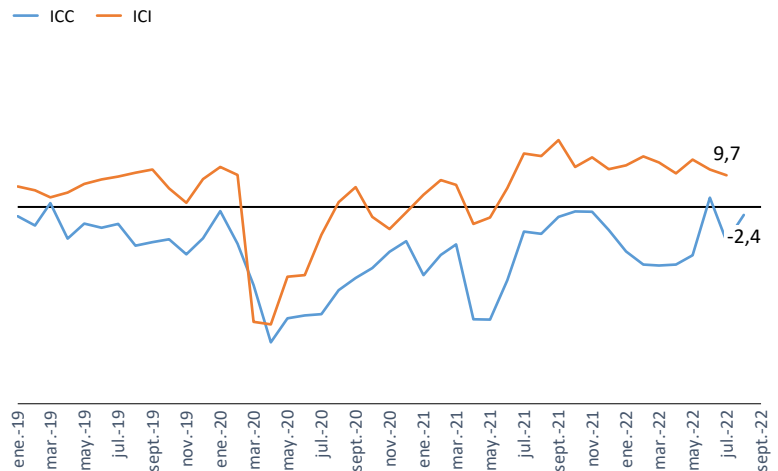

Fuente: Fedesarrollo

PIB 2021
10,6%
Fedesarrollo

PIB (e) 2022
4,5%
FMI

Inflación 2021
5,6%
Dane

Dólar 2021
\$3.693
Superfinanciera

Dólar (e) IV TRIM- 2022
\$4.284
Bloomberg Median

Dólar Sep 2022
\$4.423
Superfinanciera

**Síguenos en nuestras
redes sociales:**



@Acerias PazdelRío



@AceriasPazdelRío



@PazdelRíoSA



PazdelRío

Precios Petróleo vs TRM

Evolución últimos 4 años

— TRM — precios petroleo

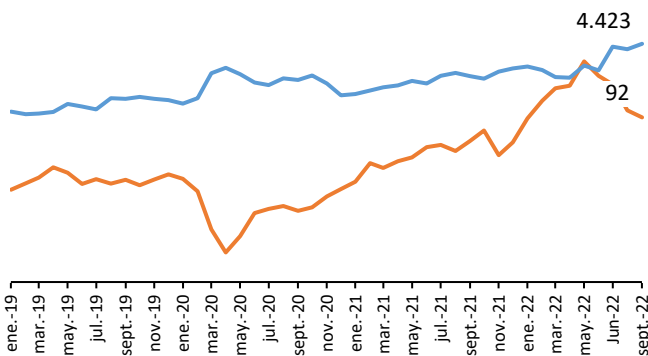

*Ultimo dato de petróleo WTI: a 19 de Septiembre-2022 Futuros LR
 **Ultimo dato de TRM: a 19 de Septiembre 2022 . Superfinanciera
 Fuente: Banco de la República y Superfinanciera. Cálculos APDR

Cifras Enero-Diciembre

Año Corrido	WTI USD/barril (promedio)	TRM (promedio)
2020	40,11	3.693
2021	71,49	3.742
VAR	78,2%	1,3%

Cifras Enero- Agosto

Ene-Ago	WTI USD/barril (promedio)	TRM (promedio)
2021	68	3.680
2022	107	4.022
VAR	56,2%	9,3%

- El Dólar se cotizará esta semana en promedio \$ 4.468
- Se espera que la volatilidad continúe en los mercados globales, pues esta semana la Reserva Federal tomara una decisión de política monetaria y se espera que la tasa suba en 75 puntos básicos
- Esta semana el barril de WTI se cotizará sobre los 83,5
- Los comerciantes de energía prestarán mucha atención tanto a la decisión del Fomc como a los datos comerciales detallados de china, que podrían mostrar que la demanda de energía se está debilitando

- China:** Los precios cayeron durante gran parte del mes, en el contexto del mal clima del mercado nacional, debido a las restricciones del coronavirus en varias ciudades y las bajas perspectivas de la demanda.
- Turquía:** En un contexto de persistente escasez de demanda y costos elevados, los niveles viables de la varilla de exportación se mantuvieron a la baja las primeras semanas, logrando estabilizarse la última semana del mes.
- México:** los precios bajaron durante el mes debido a que la continua escasez de la demanda provocó una caída de las ofertas de venta en el mercado nacional. Baja actividad de exportación dado que no están logrando competir con las ofertas de Turquía y China a Sudamérica.
- Brasil:** a pesar de la caída en precios en el mercado local y de exportación, los principales sectores consumidores de acero ya han dado señales de estabilidad para los próximos meses.

Precios Internacionales de Barras Corrugadas

FOB Usd/ton

— TURQUIA — MAR NEGRO — CHINA
 670 usd/t 545 usd/t 579 usd/t

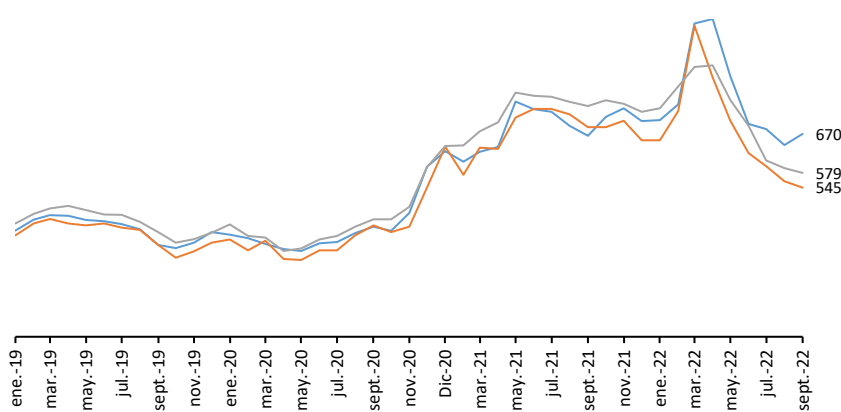

Fuente: S&P Global Commodity Insights

En julio de 2022 se licenciaron 3.904.226 m² para construcción, 1.788.647 m² más que en el mismo mes del año anterior (2.115.579 m²), lo que significó un aumento de 84,5% en el área licenciada

El área aprobada en **julio de 2022 (3.904.226 m²)** superó en **1.094.062 m²** al área aprobada en junio del mismo año (**2.810.164 m²**), lo que significó una variación de 38,9% en el período de análisis, explicado por el aumento de 40,9% en vivienda y de 27,8% en los destinos no residenciales

En el periodo **enero – julio de 2022** se licenciaron (**17.687.0718 m²**) para edificación, mientras que en el mismo periodo **enero – julio de 2021** fueron (**114.261.861 m²**), lo que representó un **aumento de 24,0%**. El área aprobada aumentó 25,9% para los destinos no habitacionales y 15,6% para vivienda

En el periodo **agosto 2021 – julio 2022** se licenciaron para edificación **28.784.011 m²**, mientras que en el periodo **agosto 2020 – julio 2021** fueron **23.894.235 m²**, lo que representó un aumento de 20,5%. Este resultado está explicado por el aumento del área aprobada de 21,0% para vivienda y de 18,3% para los destinos no habitacionales

(ELIC) Estadísticas de Licencias de Construcción

Área total licenciada (metros cuadrados) - Coberturas Nacional (enero 2019 - Julio 2022)



Fuente: DANE

Fuente: Dane

Sabías qué...

PazdelRío le aporta al país alrededor de 420.000 toneladas de acero al año, desde su planta, en Belencito, Boyacá.



FOTO: ACERÍAS PAZDEL RÍO

INSUMOS

Economía de acero

La seguridad y el desarrollo de los países están determinados por su capacidad para autoabastecerse de bienes básicos. Acerías PazdelRío genera una producción equivalente al 18 por ciento del acero nacional, 3200 empleos directos y es fuente de ingresos para más de 14.000 familias.

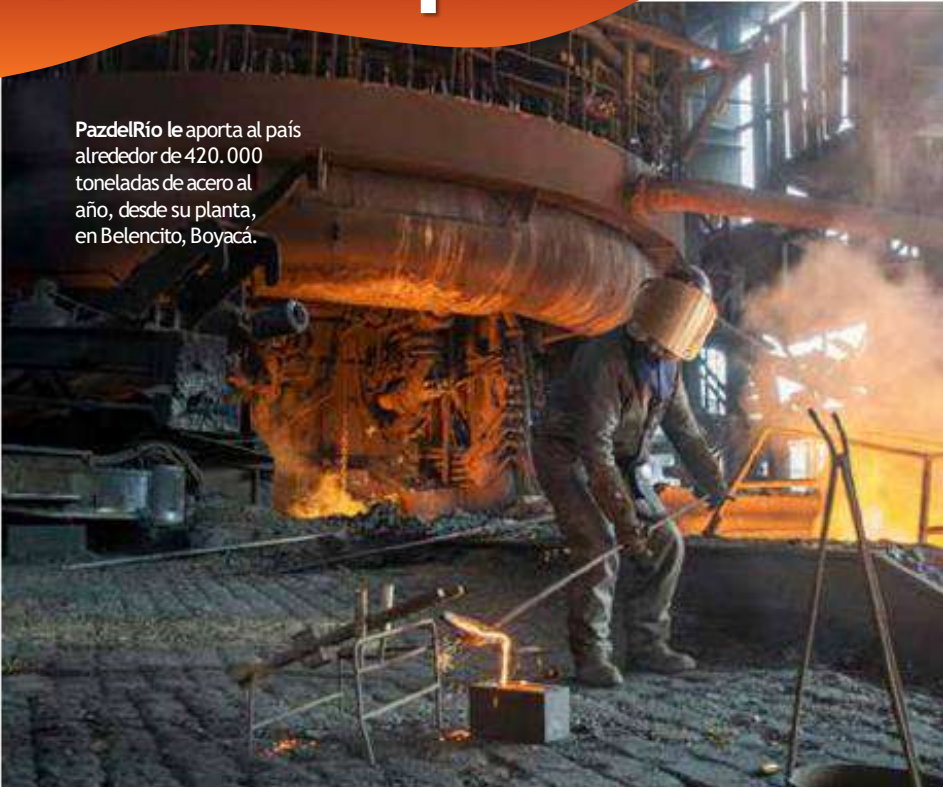
El acero es un insumo clave para la evolución de los países. De hecho, frecuentemente se hace referencia a él como la columna vertebral del desarrollo productivo. Durante la pandemia,

las rupturas de las cadenas productivas pusieron en una mayor vulnerabilidad a las naciones con alta dependencia de materiales esenciales, lo cual se agudizó con la guerra entre Rusia y Ucrania. Esto dejó en evidencia la importancia de contar con una industria nacional fuerte, capaz de satisfacer las necesidades de los colombianos y del sector empresarial.

Precisamente, la empresa PazdelRío se ha consolidado durante 74 años como un aliado estratégico de constructores de viviendas y obras civiles, al abastecerlos con acero de calidad que garantiza seguridad a sus obras. Además de hacer parte de cientos de proyectos residenciales, la compañía apoya el mejoramiento de la infraestructura nacional al participar en obras importantes como la remodelación del aeropuerto El Dorado, el Túnel de La Línea, la vía al Llano, entre otras.

Desde su planta, en Belencito, Boyacá, PazdelRío le aporta al país alrededor de 420.000 toneladas de acero al año, un volumen que alcanzaría para construir 11 veces el Puente Pumarejo, el más largo de América Latina.

Esta apuesta de PazdelRío por el acero local, apoyada a lo largo de los años por los constructores del país, viene generando enormes oportunidades en el frente laboral. A los 3.200 empleos directos e indirectos creados por la compañía se suma el valor agregado por las cadenas productivas generadas alrededor de su operación, las cuales hoy son fuente de ingresos para más de 14.000 familias de la región. Por eso este producto, además de darle la garantía al país de contar con un bien esencial, genera importantes retornos en el ámbito social.

La motivación por hacer de Colombia una economía de acero, quedó también plasmada en el retorno de la empresa a manos colombianas. Esa fue la razón por la que a comienzos de año el Grupo Trinity, acompañado por Structure, tomaron el liderazgo. Este voto de confianza del empresariado nacional por la siderúrgica más emblemática del país, es al mismo tiempo un impulso para seguir avanzando hacia la autosuficiencia de materiales esenciales, de lo cual depende el desarrollo presente y futuro.

Acerías PazdelRío regresó a manos colombianas a principios de año, cuando el Grupo Trinity, acompañado por Structure, asumió la mayoría accionaria.

Los logros alcanzados en materia social y económica en Colombia han sido posibles gracias al esfuerzo colectivo. El crecimiento histórico del PIB en 10,6 por ciento durante 2021 y la proyección de ser la economía regional de mayor crecimiento este año con un 6,1 por ciento, según el estimado de la Oede, han permitido la recuperación rápida del empleo perdido durante la pandemia. La construcción, sin duda, hizo posible este dinamismo. Por eso la garantía de contar con acero nacional da la tranquilidad de seguir avanzando en esta línea de progreso.

COLUMNA DE **ACERO**

Marzo de 2022



PazdelRío
ES COLOMBIA

“Este documento ha sido realizado por el área de Mercadeo de Acerías PazdelRío, S.A. de la Vicepresidencia Comercial. La información contenida en el mismo está basada en fuentes consideradas confiables con respecto al comportamiento de la economía y de los mercados financieros. Sin embargo, su precisión no está garantizada y no constituye propuesta o recomendación alguna por parte de Acerías Paz del Río, S.A, por lo cual la entidad no se hace responsable de interpretaciones o de distorsiones que del presente informe hagan terceras personas. El uso de la información y cifras contenidas es exclusiva responsabilidad de cada usuario”